Tenda

sua próxima conquista

Book de Lançamento
Regional: PE
Projeto: Mirante Belvedere
Data Comitê: 02.06.2025

Atualização Material

Cenário Aprovação

Comparativo dos Estudos - Consolidado	Anterior	Atual	Atual vs Anterior
Data Estudo:	junho-25	junho-25	0 Meses
Lançamento:	junho-25	junho-25	0 Meses
Preço Nominal:	227.368	229.753	2.385
Preço Raso:	207.147	209.528	2.381
Preço Nominal Inflacionado:	232.398	234.835	2.438
Preço Raso Inflacionado:	211.747	214.180	2.433
Custo Total Inf (Unit):	128.140	129.075	935
Fração de construção:	40,8%	40,4%	-0,4 p.p.
Custo Terreno Inf:	15.360.538	15.379.280	18.742
Custo Relacionados a Terreno (Unit):	1.710	2.232	522
Lucro Imobiliário:	23,7%	23,9%	0,1 p.p.
LI Marginal:	28,2%	28,8%	0,7 p.p.
Exposição de caixa:	10,2%	10,5%	0,3 p.p.
TIR:	101,5%	100,1%	-1,4 p.p.
Margem Bruta REF:	45,3%	45,5%	0,2 p.p.
Margem Bruta Econômica:	42,4%	42,6%	0,2 p.p.
Margem Rasa REF:	40,0%	40,2%	0,2 p.p.
Margem Rasa Econômica:	36,1%	36,4%	0,3 p.p.
Margem Contribuição Econômica:	31,4%	31,6%	0,2 p.p.
Payback Contingente (Régua 21 m):	19 m/ (-2 m)	19 m/ (-2 m)	0
Payback Consolidado:	19 Meses	19 Meses	0 Meses

Cenário Real

Comparativo dos Estudos - Consolidado	Anterior	Atual	Atual vs Anterior
Data Estudo:	junho-25	junho-25	0 Meses
Lançamento:	junho-25	junho-25	0 Meses
Preço Nominal:	222.012	222.208	196
Preço Raso:	220.667	220.863	196
Preço Nominal Inflacionado:	226.923	227.123	200
Preço Raso Inflacionado:	225.571	225.769	198
Custo Total Inf (Unit):	129.299	130.211	912
Fração de construção:	41,8%	41,7%	0,0 p.p.
Custo Terreno Inf:	15.313.593	15.313.593	-
Custo Relacionados a Terreno (Unit):	1.738	2.260	522
Lucro Imobiliário:	25,9%	25,5%	-0,3 p.p.
LI Marginal:	30,3%	30,5%	0,2 p.p.
Exposição de caixa:	8,0%	8,4%	0,4 p.p.
TIR:	122,5%	118,0%	-4,5 p.p.
Margem Bruta REF:	43,6%	43,3%	-0,4 p.p.
Margem Bruta Econômica:	40,6%	40,4%	-0,2 p.p.
Margem Rasa REF:	43,3%	42,9%	-0,4 p.p.
Margem Rasa Econômica:	40,2%	40,0%	-0,2 p.p.
Margem Contribuição Econômica:	29,7%	29,5%	-0,2 p.p.
Payback Contingente (Régua 21 m):	18 m/ (-3 m)	18 m/ (-3 m)	0
Payback Consolidado:	18 Meses	18 Meses	0 Meses

.
** Os parâmetros de precificação foram atualizados conforme novo programa.
** Incluído incorridos do mês de Maio.

One Page – Mirante Belvedere - Aprovação

Cidade	Recife	**Mancha de demanda**	PE - REC - Recife + Camaragibe
Regional	PE	**Cluster MPR**	4 - Azul
Cenário de Aprovação	Aprovação	**Tipo de Aprovação**	Consolidado
Fase Anterior	N/A		
Tipo de Comitê	Lançamento	**Versão da VF**	Versão 1.0: Mai

Unidades (% Vagas)	809 (17%)	**CA Máx | Proj**	5,0 | 3,5
Tipologia	F2E - Concreto	**Escritura**	abr-25
Fases	1 fases	**Lçto | Duração (m)**	jun/25 | 30

[1]

Valor Líquido do Terreno (% VGV)	15.379 (8,3%)	**Un. Perm. Fís (% Ter)**	8 (11,9%)
Cash (Correção)	13.554 (INCC)	**%VGV Perm Fin Líquida (% Ter)**	0,0% (0,0%)
Valor R$/m²	1.876	**VAR (%VGV)**	000 (0,0%)

[2]

Custo Construção (%VGV)	75.040 (40,4%)	**Indireto Unit.**	16.451
Prazo da Obra (meses)	24	**Torre Unit.**	54.936
Custo Total Unit. (LPU):	92.756 (91)	**Infra Unit.**	10.939
Início de Obra	dez-25	**Fundação Unit.**	8.468

[3]

Preço Nominal Unit.	229.753	**VSO**	45
Preço Raso Unit.	209.528	**Referência**	VISION
Avaliação Unit.	231.872	**Renda (% em RET 1%)**	3.121 (46,7%)

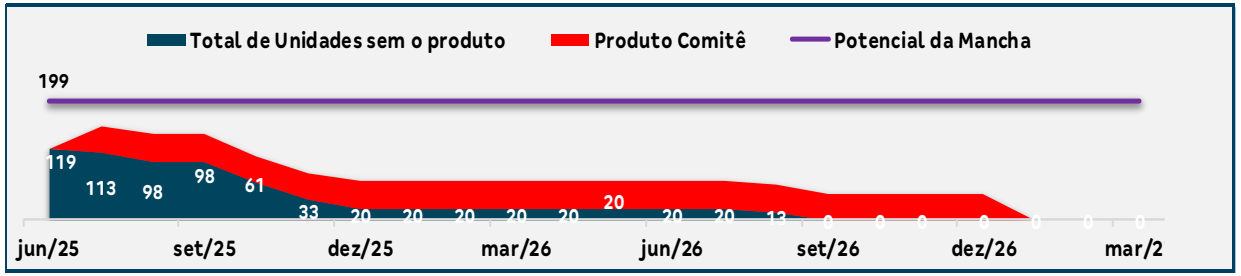

LI (Régua):	**23,9% (20,0%)**	**Margem Bruta Econômica:**	42,6%
LI Marginal:	28,8%	**Margem Rasa Econômica:**	36,4%
Margem Bruta REF:	45,5%	**Margem Contribuição Econômica:**	31,6%
Margem Rasa REF:	**40,2%**	**Exposição (% VGV):**	19.367 (10,5%)
TIR:	100,1%	**VGV Total:**	185.870
Payback Contingente (21 m) :	**19 m/ (-2 m)**	**Ger. Caixa 12 meses (R$):**	(13.306)
Payback Consolidado:	19	**Ger. Caixa 24 meses (R$):**	29.131

Destaques

[1] Negócio:

Terreno localizado no bairro da Imbiribeira, em Recife, próximo à Boa Viagem. Totalmente inserido na malha urbana, o imóvel está situado às margens de uma avenida principal, com ampla oferta de transporte público que atende a toda a cidade. Com área total de 8.199,27 m², o terreno possui potencial de Coeficiente de Aproveitamento (CA) de até 5x, tendo sido utilizado um CA de 3,5, o que permitiu uma implantação otimizada do projeto.

O cronograma prevê a emissão do alvará de construção em **06 de junho** e o **registro de incorporação (RI) em 17 de junho** e o lançamento comercial previsto para **junho de 2025**.

O BP projeta o lançamento deste empreendimento para agosto de 2025, em 02 fases, com 404 unidades por fase. Já o Reforecast prevê o lançamento em julho de 2025, considerando um cenário unificado. Com isso, estamos antecipando o lçto em um mês em relação ao previsto no Reforecast e com as fases unificadas.

- O terreno já está escriturado em nome da TENDA, estamos em andamento com a emissão do RI.
- **O projeto não inclui varanda e piscina, pois foi desenvolvido antes da incorporação desses atributos. Para maximizar valor, todas as vagas de carros foram atribuídas as unidades habitacionais, ou seja, em 53 apartamentos.**

[2] Projeto e Custo de Construção:

	INVESTIMENTO	ESCRITURA	LANÇAMENTO	Variação ESCRITURA X LÇTO	
	ago/23	abr/25	mai/25	R$	%
Custo Torre	54.460	53.034	54.936	1.902	3,46%
Custo Constr.	**95.072**	**93.708**	**92.756**	-952	-1,03%

Custo construção consolidado: **R$ 92.756.**

A unificação de fases trouxe uma redução de –R$ 952 no custo de construção por unidade.

[3] Precificação:

- Adotada a precificação de VISION;
- VSO: Conforme Regra de Ouro
- Preço consolidado de venda**: R$ 227.368**;

	Nominal	Raso
Apto sem vaga atribuída	225.868	205.669
Apto com vaga atribuída	248.760	228.238

One Page – Mirante Belvedere - Real

Cidade	Recife	**Mancha de demanda**	PE - REC - Recife + Camaragibe
Regional	PE	**Cluster MPR**	4 - Azul
Cenário de Aprovação	Real	**Tipo de Aprovação**	Consolidado
Fase Anterior	N/A		
Tipo de Comitê	Lançamento	**Versão da VF**	Versão 1.0: Mai

Unidades (% Vagas)	809 (17%)	**CA Máx | Proj**	5,0 | 3,5
Tipologia	F2E - Concreto	**Escritura**	abr-25
Fases	1 fases	**Lçto | Duração (m)**	jun/25 | 32

	Valor Líquido do Terreno (% VGV)	15.314 (8,5%)	**Un. Perm. Fís (% Ter)**	8 (11,5%)
	Cash (Correção)	13.554 (INCC)	**%VGV Perm Fin Líquida (% Ter)**	0,0% (0,0%)
[1]	**Valor R$/m²**	1.868	**VAR (%VGV)**	000 (0,0%)

	Custo Construção (%VGV)	75.040 (41,7%)	**Indireto Unit.**	16.451
	Prazo da Obra (meses)	24	**Torre Unit.**	54.936
[2]	**Custo Total Unit. (LPU):**	92.756 (91)	**Infra Unit.**	10.939
	Início de Obra	fev-26	**Fundação Unit.**	8.468

	Preço Nominal Unit.	222.208	**VSO**	45
	Preço Raso Unit.	220.863	**Referência**	VISION
[3]	**Avaliação Unit.**	221.965	**Renda (% em RET 1%)**	2.644 (70,1%)

Fase de Lançamento - Uso exclusivo para o Ciclo Financeiro		**Preço Raso Inf. Médio Unit.**	225.769
Preço Inf. Médio Unit.	227.123	**Margem Bruta REF (%)**	43,3%
Custo Inf. Médio Unit.	128.876	**Margem Rasa REF (%)**	42,9%

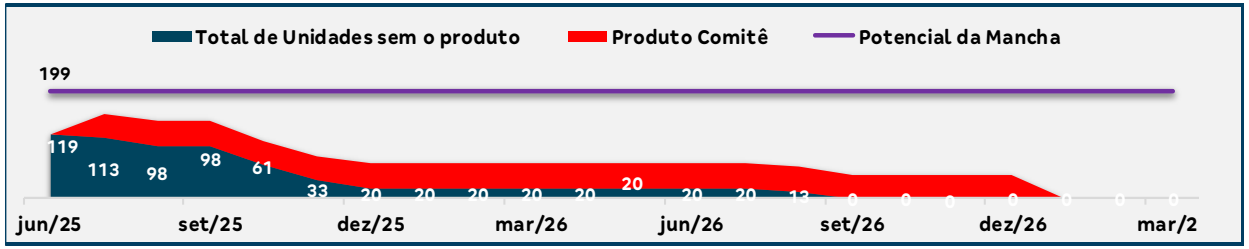

LI (Régua):	**25,5% (20,0%)**	**Margem Bruta Econômica:**	40,4%
LI Marginal:	30,5%	**Margem Rasa Econômica:**	40,0%
Margem Bruta REF:	43,3%	**Margem Contribuição Econômica:**	29,5%
Margem Rasa REF:	**42,9%**	**Exposição (% VGV):**	14.989 (8,4%)
TIR:	118,0%	**VGV Total:**	179.766
Payback Contingente (21 m) :	**18 m/ (-3 m)**	**Ger. Caixa 12 meses (R$):**	(8.738)
Payback Consolidado:	18	**Ger. Caixa 24 meses (R$):**	32.450

Destaques

[1] Negócio:

Terreno localizado no bairro da Imbiribeira, em Recife, próximo à Boa Viagem. Totalmente inserido na malha urbana, o imóvel está situado às margens de uma avenida principal, com ampla oferta de transporte público que atende a toda a cidade. Com área total de 8.199,27 m², o terreno possui potencial de Coeficiente de Aproveitamento (CA) de até 5x, tendo sido utilizado um CA de 3,5, o que permitiu uma implantação otimizada do projeto.

O cronograma prevê a emissão do alvará de construção em **06 de junho** e o **registro de incorporação (RI) em 17 de junho** e o lançamento comercial previsto para **junho de 2025**.

O BP projeta o lançamento deste empreendimento para agosto de 2025, em 02 fases, com 404 unidades por fase. Já o Reforecast prevê o lançamento em julho de 2025, considerando um cenário unificado. Com isso, estamos antecipando o lçto em um mês em relação ao previsto no Reforecast e com as fases unificadas.

- O terreno já está escriturado em nome da TENDA, estamos em andamento com a emissão do RI.
- **O projeto não inclui varanda e piscina, pois foi desenvolvido antes da incorporação desses atributos. Para maximizar valor, todas as vagas de carros foram atribuídas as unidades habitacionais, ou seja, em 53 apartamentos.**

[2] Projeto e Custo de Construção:

	INVESTIMENTO	ESCRITURA	LANÇAMENTO	Variação ESCRITURA X LÇTO	
	ago/23	abr/25	mai/25	R$	%
Custo Torre	54.460	53.034	54.936	1.902	3,46%
Custo Constr.	**95.072**	**93.708**	**92.756**	-952	-1,03%

Custo construção consolidado: **R$ 92.756.**

A unificação de fases trouxe uma redução de –R$ 952 no custo de construção por unidade.

[3] Precificação:

- Cenário com o Programa Morar Bem em 100% das unidades (756 uh) sem as vagas atribuídas.
- Adotada a precificação de VISION;
- VSO: Conforme a Regra de Ouro. Os 18 meses considerados abrangem toda a gestão do governo atual, assegurando as vendas dentro do Programa Morar Bem e dando segurança ao VSO.
- Preço consolidado de venda**: R$ 222.012**;

	Nominal	Raso
Apto sem vaga atribuída	220.000	220.000
Apto com vaga atribuída	250.707	230.185

- Pareceres
- Análise da Mancha e Implantação
- Operações
- Inteligência de Mercado
- Financeiro

Farol Pareceres

Área	Riscos Associados	Parecer	Criticidade
Jurídico Imobiliário	**Do lançamento: i)** Escritura Pública de Compra e Venda lavrada em 30/04/2025, e registrada no 5º RGI de Recife/PE, em 19/05/2025**; ii)** O imóvel possui débito de IPTU (R$ 2.407.560,45), o qual será quitado pela Companhia mediante abatimento no preço do negócio, conforme previsto na Escritura de Novação e Confissão de Dívida. Esta quitação viabilizará o cancelamento do arresto que atualmente recai sobre o imóvel, devendo-se ressaltar que tal gravame não é impeditivo ao registro da incorporação; **iii)** Registro da Incorporação a ser realizado em junho/25.	Ok com ressalvas	
Legalização	Para efeito de lançamento são indispensáveis as seguintes licenças: a) Licença de Instalação emitida com prazo de validade até 07/05/2029, b) Alvará de Construção tramitando através do processo nº 8027432025 com previsão de emissão até 30/05/2025. Vale salientar que, para inicio de obra é necessaria a Autorização de Terraplanagem e a Autorização de Supressão de Vegetação sendo protocolada após emissão do Alvará de Construção.	Ok	
Produto	Sem riscos	Ok	
GETEC	Sem riscos	Ok	
Logística	Sem riscos	Ok	
Contratação	Laudo engenharia com pendência de contratação previsto para 15/06/25 e sem pendência previsto para 20/06/2025, risco previsto para 20/06/25 e retorno da análise jurídica em 07/07/25. (RI previsto para o dia 30/06/25)	Ok com ressalvas	
Inteligência de mercado	IM avalia o Preço Vision com cheque como Factível	Ok	
Comercial/Ciclo	De acordo	Ok	
Estudos Econômicos	Cenário real depende da aprovação dos Diretores Aprovadores.	Ok	

Pareceres

Análise da Mancha e Implantação

Operações

Inteligência de Mercado

Financeiro

Mancha de Demanda

MANCHAS DE DEMANDA

- REC – Recife

Lançamento

1. Alameda dos Pássaros
2. Vista do Golf
3. Morada Capibaribe
4. Viva Casa Amarela | Luiz Cesário

LandBank

5. Boa Viagem Prime
6. Morada Beberibe
7. Aurora Prime
8. Mirante Belvedere
9. Bosque Recife | Jardins Recife

Cluster MPR – (Comitê)

Cluster 4 - Azul

Região

Capital

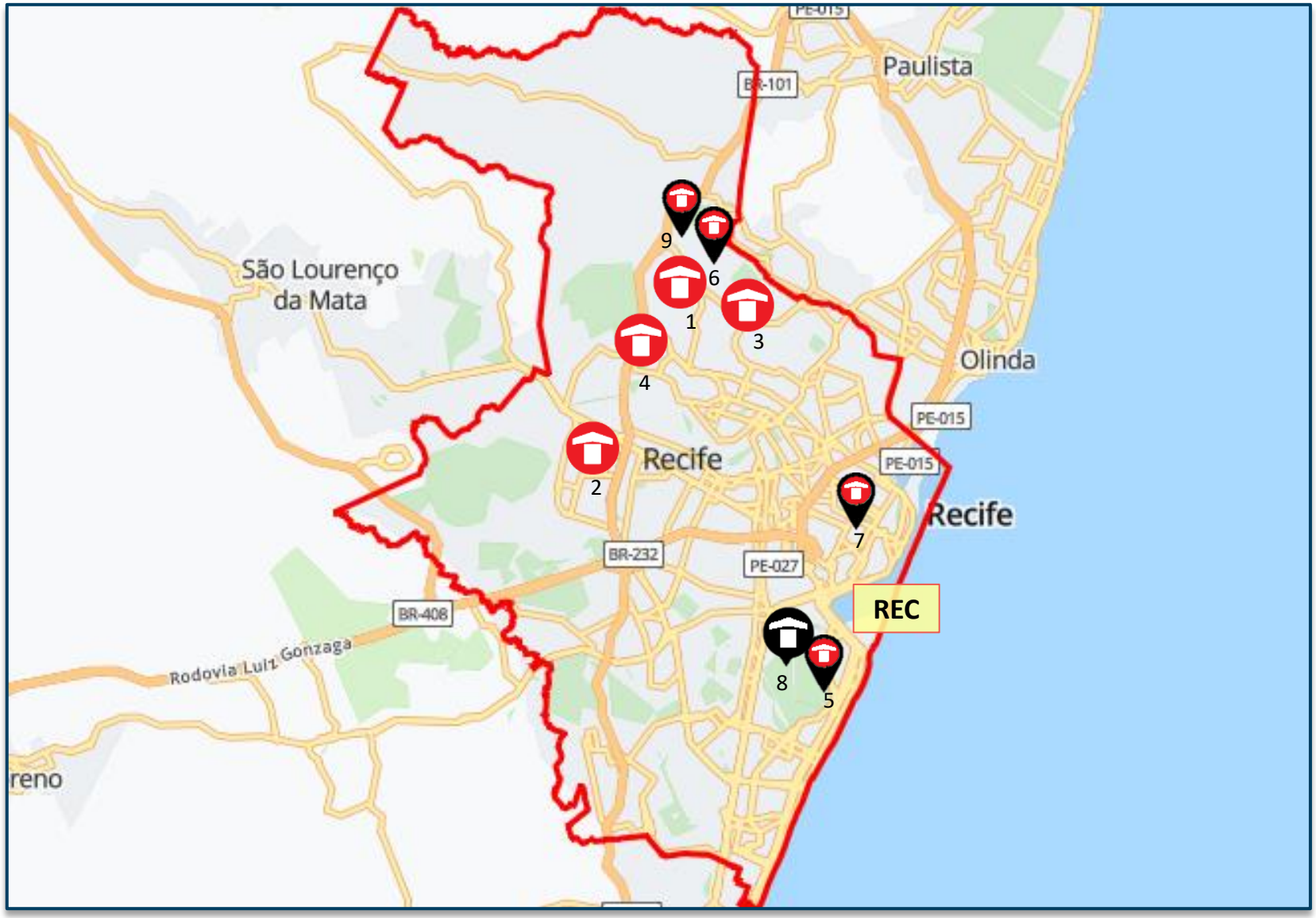

Lançados *LandBank* *Comitê*

PRODUTO

Empreendimento Mirante Belvedere
Investimento e Escritura | Lançamento

Informações Gerais – Condomínio Unico		
Terreno	Área terreno	8.199,27m²
	Menor poligonal	8.199,27m²
	App/fna	Não/Não
	Reserva de calçada/ melhoramento víario	Não
	Área liquida	8.199,27m²
	Zoneamento	ZRU 1-Zona de Reestruturação Urbana
	Ca máximo	5,00
	Ca básico	1,00
	Ca projetado	3,53
	Gabarito máximo	55m
Geral	Total uh	809
	Total de vagas	56 carro e 84 moto (17,30%)
Tipologia	Tipologia	Modular com elevador
	Gabarito	T+16
	Lâmina	04 12pp
	Área privativa	36,73m²
Condomínio	Unidade pcd	25 (exigência 2%)
	Unidade lazer|técnica	07|02
	Torre	04
	Fase	1
Lazer	Lazer Interno	01-Espaço Oficina, 02-Espaço Saúde, 03-Fitness, 04-Espaço Teen, 05-Brinquedoteca, 06-Salão de festas Gourmet, 07-Espaço Office.
	Lazer Externo	08-Salão de Festas, 09-Fitness Externo, 10-Play Baby, 11-Play Kids, 12-Espaço Cultivo, 13-Funcional Externo, 14-Churrasqueira gourmet, 15-Play Pet

PRODUTO

Empreendimento Mirante Belvedere
Investimento e Escritura | Lançamento

	Descrição	Criticidade	Parecer
Usabilidade	**Acesso Empreendimento**	🟢	
	Percurso do pedestre até torre	🟢	
Diferencial produto	**Prime**	Não	
	Supercondomínio	Não	
	Atributos Infra	Sim	10 unidades de lazer externo: Salão de Festas, Fitness Externo, Play Baby, Play Kids, Espaço Cultivo, Funcional Externo, 02 Churrasqueiras gourmet com banheiro previsão de geladeira e cobogó, Play Pet.
	Atributos Torre	Sim	07 unidades de lazer interno (sugestão de uso): Espaço Oficina, Espaço Saúde, Fitness, Espaço Teen, Brinquedoteca, Salão de festas Gourmet, Espaços Office. Nova fachada.
	Edifício Garagem	Não	

Fachada com padrão novo de pintura

	Riscos associados	Parecer	Criticidade
Produto	Não há riscos associados	ok	🟢

Portaria com cobogó

Churrasqueira Gourmet com banheiro, previsão de geladeira e cobogó

PRODUTO

Empreendimento Mirante Belvedere
Lançamento

Fase Unica : 809 uh (sendo 25 U.A) - 140 vagas (sendo 02 pcd 84 vagas de motos e 1 carga e descarga)				
módulo	**Blocos**	**UH**	**Vagas**	**Parecer**
Módulo 01	02 Bloco (T+16)	404 Uh (Sendo 13 U.A)	12 Vagas de carro (Sendo 02 PCD E 01 Visitante) e 11 vagas de moto e 1 de carga e descarga	Dos Lazeres, estão contemplados no módulo 01 o Salão de festas, Espaço cultivo, Play Baby e Fitness externo.
Módulo 02	02 Bloco (T+16)	405 UH (sendo 12 U.A)	43 vagas de carro e 73 vagas de moto	Dos Lazeres, esta contemplado no módulo 02 o Funcional externo, Play Pet, Play Kids e 02 churrasqueiras gourmet.

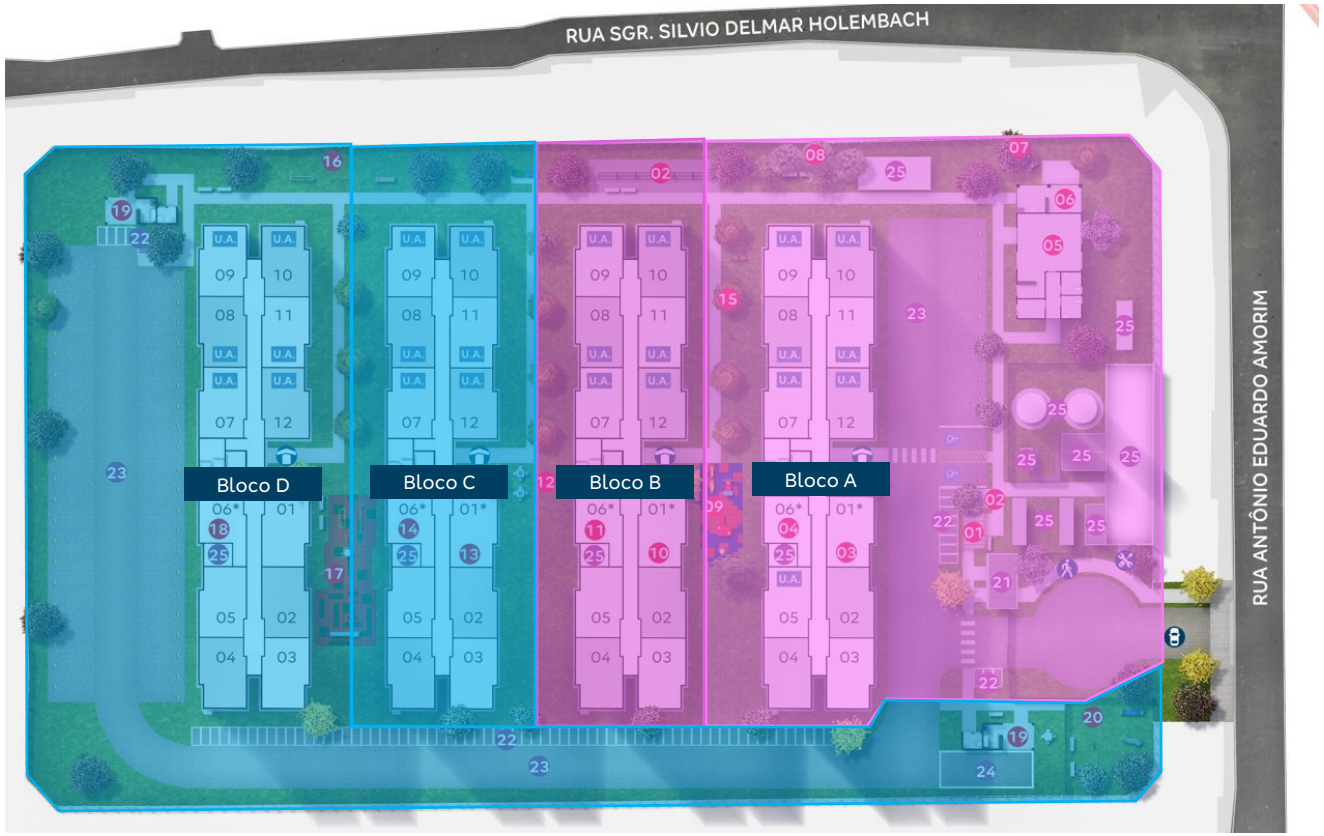

Mirante Belvedere

- Pareceres
- Análise da Mancha e Implantação
- Operações
- Inteligência de Mercado
- Financeiro

Custo de Construção

	MIRANTE BELVEDERE FASE ÚNICA | R01	MIRANTE BELVEDERE F1 | R00	MIRANTE BELVEDERE F2 | R00	MIRANTE BELVEDERE CONSOLIDADO | R00	MIRANTE BELVEDERE CONSOLIDADO | BP25	MORADA CAPIBARIBE LVS
Torres	4	2	2	4	4	2
Unidades Construídas	816	408	408	408 | 408	408 | 408	420
Unidades Vendidas	809	404	405	404 | 405	404 | 405	416
Total Unidades Vendidas	809	404	405	809	809	416
Condomínios (qta.)	1	1	1	1	1	1
Cidade	Recife - PE	Recife - PE	Recife - PE	Recife - PE	Recife - PE	Recife - PE
Produto / Selo	F2E MODULAR	F2E MODULAR	F2E MODULAR	F2E MODULAR	F2E MODULAR	F2E MODULAR
Tipologia	4 Torres | T+16 | 12PP | C2A	2 Torres | T+16 | 12PP | C2A	2 Torres | T+16 | 12PP | C2A	4 Torres | T+16 | 12PP| C2A	4 Torres | T+16 | 12PP | C2A	2 Torres | T+14 | 14PP | C2A
Projeto Infra	LO	PE	PE	PE	AP	
Projeto Torre	LO	LO	LO	LO	EP	
Mês Base	maio-25	março-25	março-25	março-25	agosto-24	abril-25
Incc	1.178,386	1.173,775	1.173,775	1.173,775	1.134,775	
LVS	abril-25	janeiro-25	janeiro-25	janeiro-25	junho-24	
Indiretos	abril-25	janeiro-25	janeiro-25	janeiro-25	junho-24	
Base de Preço	LPU 90	LPU 88	LPU 88	LPU 88	LPU 81	
Takt	2x2	2x2	2x2	2x2	2x2	
Prazo (mês)	24	19	16	19 | 16	19 | 17	
CUSTO TOTAL I	R$ / UND R$ 91.495	R$ / UND R$ 97.907	R$ / UND R$ 86.366	R$ / UND R$ 92.129	R$ / UND R$ 97.650	R$ / UND R$ 100.436
Indireto	R$ 16.414	R$ 21.461	R$ 16.548	R$ 19.001	R$ 18.797	R$ 18.351
Torre	R$ 54.936	R$ 53.065	R$ 53.002	R$ 53.034	R$ 57.141	R$ 53.967
Infra	R$ 10.939	R$ 13.857	R$ 8.437	R$ 11.143	R$ 11.845	R$ 14.383
Fundação	R$ 8.468	R$ 8.218	R$ 8.198	R$ 8.208	R$ 8.735	R$ 10.078
EEE	R$ 297	R$ 558		R$ 279		R$ 629
ETE					R$ 676	
Contenção						R$ 39
Terraplenagem	R$ 440	R$ 748	R$ 182	R$ 464	R$ 456	R$ 2.989
CUSTO TOTAL II	R$ 1.261	R$ 1.200	R$ 1.200	R$ 1.200	R$ 1.183	R$ 1.435
Urbanização					R$ 9	R$ 284
Drenagem					R$ 135	
Extensão de Rede Elétrica	R$ 185	R$ 185	R$ 185	R$ 185	R$ 124	
Extensão de Rede Hidráulica	R$ 1.076	R$ 1.015	R$ 1.015	R$ 1.015	R$ 915	R$ 1.151
CUSTO TOTAL III	R$ 12	R$ 24		R$ 12		
Incorridos	R$ 12	R$ 24		R$ 12		
CUSTO TOTAL IV						
Aprendizado						
CUSTO TOTAL V		R$ 389	R$ 344	R$ 367	R$ 3.798	
Atualização por INCC		R$ 389	R$ 344	R$ 367	R$ 3.798	
CUSTO TOTAL I+II	R$ 92.757	R$ 99.107	R$ 87.566	R$ 93.329	R$ 98.833	R$ 101.871
CUSTO TOTAL I AO IV	R$ 92.768	R$ 99.520	R$ 87.910	R$ 93.708	R$ 102.631	R$ 101.871

Custo de Construção

	MIRANTE BELVEDERE FASE ÚNICA | R01	MIRANTE BELVEDERE CONSOLIDADO | R00	
Torres	4	4	
Unidades Construídas	816	408 | 408	
Unidades Vendidas	809	404 | 405	
Condomínios (qta.)	1	1	
Cidade	Recife - PE	Recife - PE	
Produto / Selo	F2E MODULAR	F2E MODULAR	
Tipologia	4 Torres | T+16 | 12PP | C2A	4 Torres | T+16 | 12PP| C2A	
Projeto Infra	LO	PE	
Projeto Torre	LO	LO	
Mês Base	maio-25	março-25	
Incc	1178,386	1173,775	
LVS	abril-25	janeiro-25	
Indiretos	abril-25	janeiro-25	
Base de Preço	LPU 90	LPU 88	
Takt	2x2	2x2	
Prazo (mês)	24	19 | 16	
CUSTO TOTAL I	R$ / UND R$ 91.495	R$ / UND R$ 92.129	DIF -R$ 634
Indireto	R$ 16.451	R$ 19.001	-R$ 2.587
Torre	R$ 54.936	R$ 53.034	R$ 1.903
Infra	R$ 10.939	R$ 11.143	-R$ 205
Fundação	R$ 8.468	R$ 8.208	R$ 261
EEE	R$ 297	R$ 279	R$ 19
ETE	R$ 0	R$ 0	R$ 0
Contenção	R$ 0	R$ 0	R$ 0
Terrapplenagem	R$ 440	R$ 464	-R$ 24
CUSTO TOTAL II	R$ 1.261	R$ 1.200	R$ 61
Urbanização	R$ 0	R$ 0	R$ 0
Drenagem	R$ 0	R$ 0	R$ 0
Extensão de Rede Eletrica	R$ 185	R$ 185	R$ 0
Extensão de Rede Hidráulica	R$ 1.076	R$ 1.015	R$ 61
CUSTO TOTAL III	R$ 12	R$ 12	R$ 0
Incorridos	R$ 12	R$ 12	R$ 0
CUSTO TOTAL IV	R$ 0	R$ 0	R$ 0
Aprendizado	R$ 0	R$ 0	R$ 0
CUSTO TOTAL V	R$ 0	R$ 367	-R$ 367
Atualização por INCC	R$ 0	R$ 367	-R$ 367
CUSTO TOTAL	R$ 92.768	R$ 93.708	-R$ 940

VARIAÇÕES

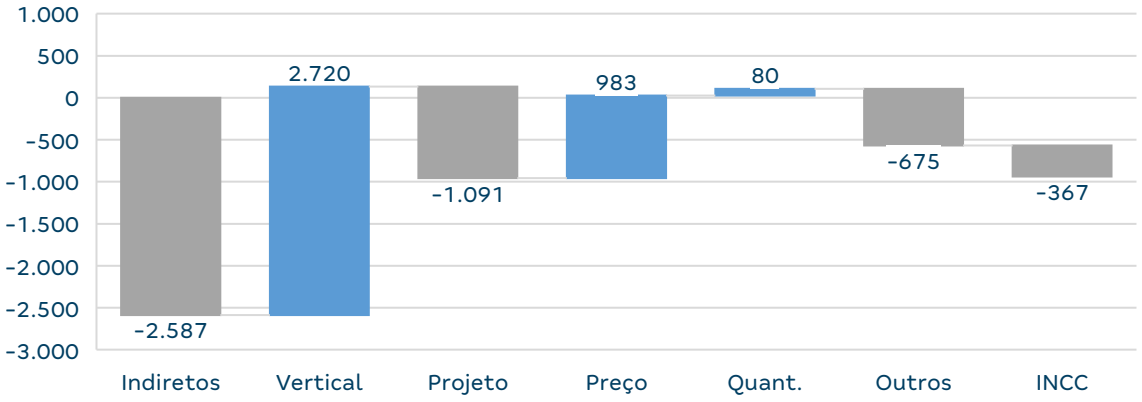

INDIRETOS
+247 | SLQA
-2.406 | Junção de fases

VERTICAL
+2.720 | Retroalimentação

PROJETO
-1.090 | Portas de Ferro Hall

PREÇO
+329 | Concreto Torre
+261 | Fundação Torre
+157 | Gesso e Shaft

QUANTIDADE
+206 | Enterrados
+145 | Revestimento Cerâmico

OUTROS
-482 | Instalações Torre
-330 | Instalações Infra

Operações

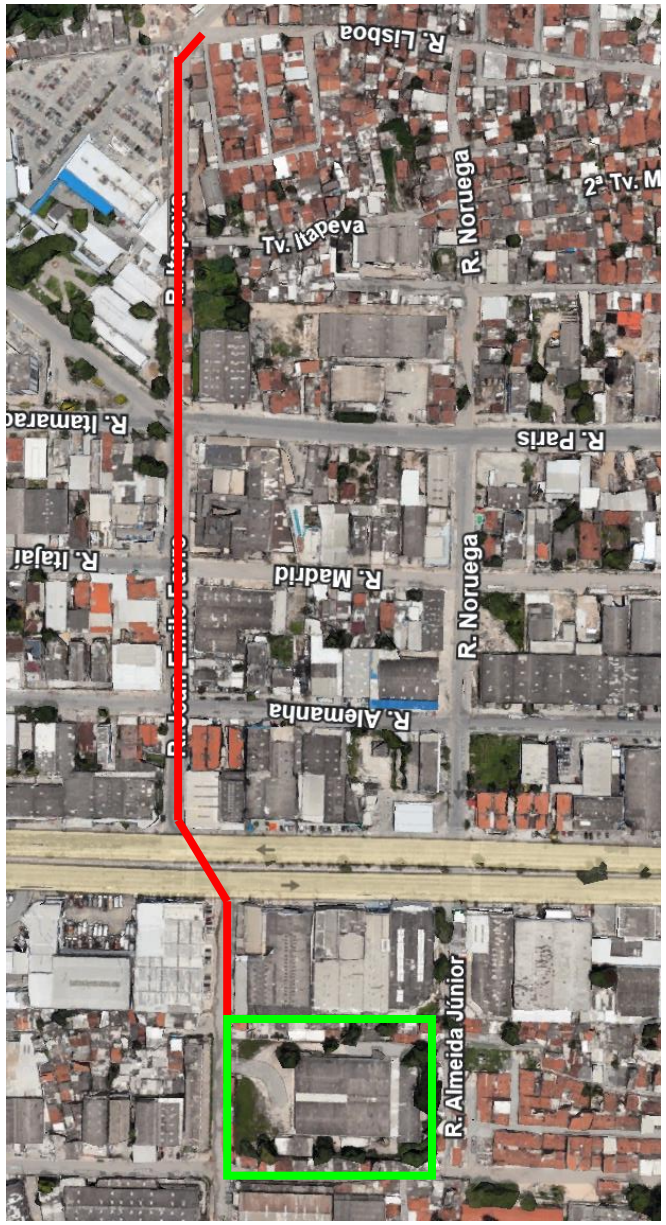

SISTEMA DE ABASTECIMENTO DE ÁGUA
Conforme viabilidade, considerado ligação na porta em rede existente

SISTEMA DE ESGOTAMENTO SANITÁRIO
Considerado EEE com emissário de 688m de extensão utilizando tubo PEAD PN10 – PE100 – DE110.

SISTEMA DE DRENAGEM
Considerado lançamento em sarjeta na testada do empreendimento.

SISTEMA DE ABASTECIMENTO DE GÁS
Empreendimento com GLP

SISTEMA DE ABASTECIMENTO ELÉTRICO
Viabilidade positiva.

TERRENO

URBANIZAÇÃO
Considerado passeio na entrada do empreendimento.

Operações

Matriz Risco Concessionária	
Água	Nível 2
Esgoto	Nível 2
Drenagem	NA
Elétrica	Nível 2
Gás	NA
Urbanização	NA

LEGENDA		
Nível	Tipo	Status
1	Com Diretriz	Conclusiva
2		Conclusiva com projeto aprovado
3		Conclusiva sem projeto aprovado
4		Não Conclusiva
5	Sem Diretriz	-
NA	-	Não aplicável

Água:
- Viabilidade positiva emitida em 10/03/25.

Esgoto:
- Viabilidade positiva emitida em 16/02/25. Projeto foi aprovado 11/2024.

Drenagem:
- NA

Elétrica:
- Viabilidade positiva emitida em 30/03/25.

Gás:
- NA

Urbanização:
- NA

Logística

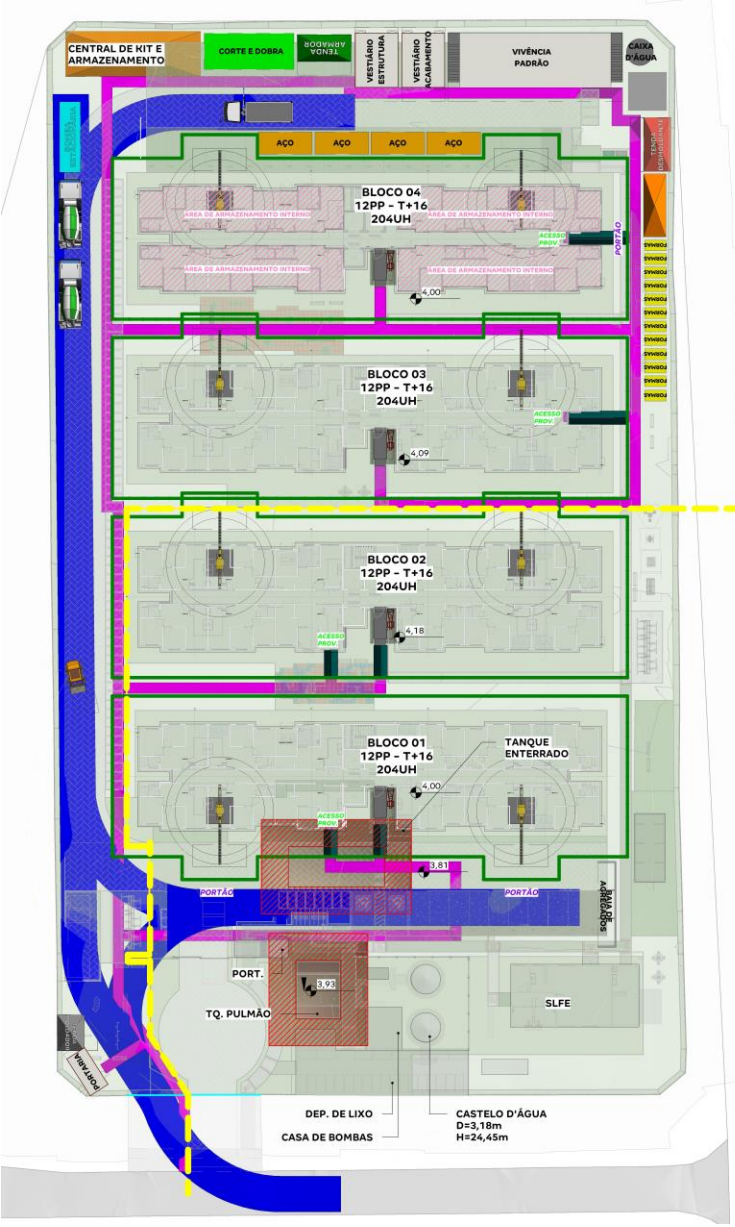

IMPLANTAÇÃO

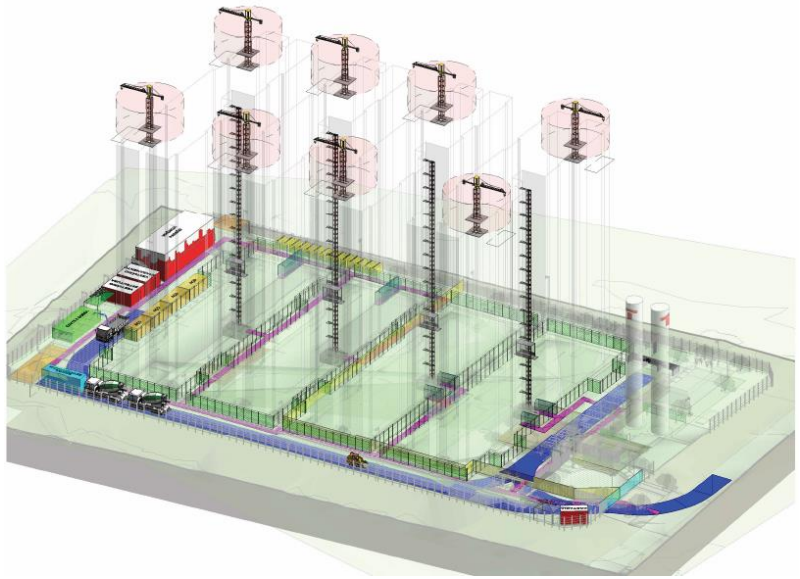

3D

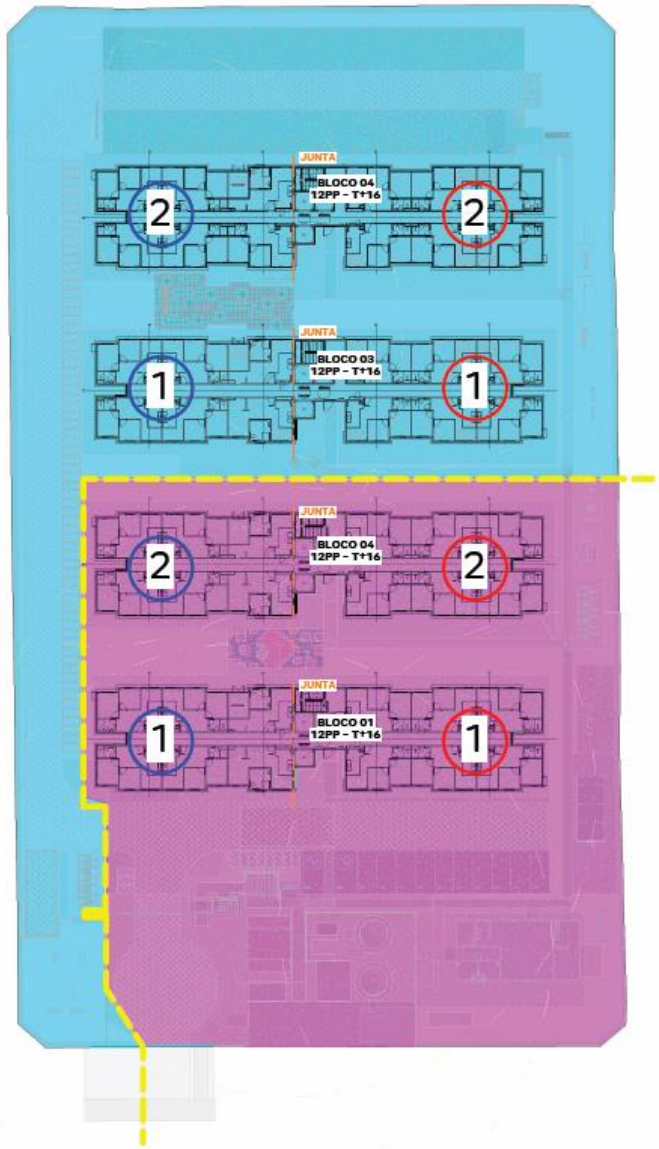

MODULAÇÃO E TOMBAMENTO

Logística

CONDIÇÕES DETERMINANTES:

- **CUSTOS / OBRA**: O VIÁRIO EXTERNO QUE DÁ ACESSO AO TERRENO É MUITO ESTREITO , PORÉM COM ACESSO POSSÍVEL PARA CAMINHÕES ATÉ A ENTRADA DO TERRENO, DESDE QUE NÃO TENHA NENHUM OUTRO VEÍCULO ESTACIONADO NO MESMO. *AS ENTREGAS DE MATERIAIS DEVERÃO OCORRER EM CARRETAS DE NO MÁXIMO 15 METROS DE COMPRIMENTO, PARA VIABILIZAR O ACESSO. PARA OS RESERVATÓRIOS METÁLICOS DEVERÁ SER PREVISTO UM FRETE PARA CADA UM E FORNECEDOR DEVERÁ SER ACIONADO PARA VISITAR O LOCAL, E TELAS DE AÇO DEVERÃO TER SUAS ENTREGAS FRACIONADAS.
- **CUSTOS / OBRA**: DEVERÁ SER PREVISTO CUSTO DE RECOMPOSIÇÃO DO VIÁRIO DE ACESSO A FASE 01, VISTO QUE HAVERÁ PASSAGEM DE CAMINHÕES PARA A FASE 02 POR CIMA DE UM PEQUENO TRECHO DO ACESSO DA FASE 01.
- **CUSTOS / OBRA**: PREVER CUSTO PARA SECCIONAMENTO DOS RESERVATÓRIOS METÁLICOS (CASTELOS) EM DUAS PARTES, NÃO MAIORES QUE 20.00 METROS CADA (GABARITO MÁXIMO DA CARRETA DE TRANSPORTE), DEVIDO À ALTURA DOS MESMOS, PARA ACESSO DA CARRETA AO EMPREENDIMENTO. CASO A ALTURA ESTEJA PRÓXIMA A 20.00 METROS, PODERÁ SER VERIFICADO COM O FORNECEDOR O CUSTO DE PRANCHA ALONGADA. DIÂMETRO: 3,18m / ALTURA: 24,45Xm.
- **OBRA / PLANEJAMENTO** : PRIORIZAR A EXECUÇÃO DOS ENTERRADOS DA FASE 01 E REDES INTERNAS DE ESGOTO, HIDRÁULICA, GÁS E ELÉTRICA SOB O VIÁRIO NO PERÍODO DE PRÉ-FORMA, PARA VIABILIZAR A CIRCULAÇÃO DE CAMINHÕES.
- **CUSTOS / OBRA** PREVER CUSTO PARA PERDA DE CONCRETO DURANTE O PERÍODO DE FUNDAÇÃO E ESTRUTURA COM UTILIZAÇÃO DE BOMBA ESTACIONÁRIA PARA A CONCRETAGEM DE TODOS OS BLOCOS, NECESSÁRIO DEVIDO À DISTÂNCIA ENTRE PONTO DE PATOLA E BLOCOS E AO GABARITO (T+16).
- **CUSTOS / OBRA** PREVER CUSTO ADICIONAL DE 6K/BLOCO PARA BLOCO 4 NA FASE 2 (TOTAL 6K), PARA CONTRATAÇÃO DE EQUIPE DE REMOÇÃO PARA MOB. E DESM. MANUAL DA CREMALHEIRA
- **CUSTOS / OBRA** DEVERÁ SER PREVISTO NA FASE 02 ÁREA DE ARMAZENAMENTO INTERNO DA TORRE PARA: CENTRAL DE KIT, BAIA DE TUBOS E ALMOXARIFADO CONFORME INDICADO EM PROJETO, DEVIDO A NÃO TER ESPAÇO DENTRO DA IMPLANTAÇÃO PARA LOCAÇÃO DOS MESMOS.

C000 - VIVÊNCIA - CONTAINERS

DESCRIÇÃO	QUANTIDADE DE CONTAINERS	MOBILIZAÇÃO	DESMOBILIZAÇÃO	PRÉ FORMA	ESTRUTURA	ACABAM.	FASE
_TENDA_PORTARIA (LOG)	1 MÓDULO COM WC	1 MOBILIZAÇÃO	1 DESMOBILIZAÇÃO	TODO PERÍODO	TODO PERÍODO	TODO PERÍODO	FASE 01 E 02
_TENDA_VESTIÁRIO ACABAMENTO (LOG)	2 MÓDULOS	1 MOBILIZAÇÃO	1 DESMOBILIZAÇÃO	-	-	TODO PERÍODO	FASE 01 E 02
_TENDA_VESTIÁRIO ESTRUTURA (LOG)	2 MÓDULOS	1 MOBILIZAÇÃO	1 DESMOBILIZAÇÃO	-	TODO PERÍODO	-	FASE 01 E 02
_TENDA_VIVÊNCIA PADRÃO (LOG)	14 MÓDULOS (7 NO PAV TERREO E 7 NO PAV SUPERIOR)	1 MOBILIZAÇÃO	1 DESMOBILIZAÇÃO	-	TODO PERÍODO	TODO PERÍODO	FASE 01 E 02

C000 - EQUIPAMENTOS E MAQUINÁRIOS

EQUIPAMENTO	QUANT.	MOBILIZAÇÃO	DESMOBILIZAÇÃO	PRÉ FORMA	ESTRUTURA	ACABAM.	FASE
_TENDA_BETONEIRA OP 2 (LOG)	VARIÁVEL	-	-	VARIÁVEL	VARIÁVEL	-	FASE 01 E 02
_TENDA_BOBCAT (LOG)1	1 UNIDADE POR FASE	1 MOBILIZAÇÃO POR EQUIP.	1 DESMOBILIZAÇÃO POR EQUIP.	-	TODO PERÍODO	15 DIAS DO PERÍODO DE ACABAMENTO	FASE 01 E 02
_TENDA_BOMBA ESTACIONÁRIA (LOG)	VARIÁVEL	-	-	VARIÁVEL	VARIÁVEL	-	FASE 01 E 02
_TENDA_CAMINHÃO MUNK (LOG)	1 UNIDADE POR FASE	1 MOBILIZAÇÃO POR EQUIP.	1 DESMOBILIZAÇÃO POR EQUIP.	-	1/2 PERÍODO DE ESTRUTURA	-	FASE 01 E 02
_TENDA_CREMALHEIRA PCT (LOG)	2 UNIDADES	1 MOBILIZAÇÃO POR EQUIP.	1 DESMOBILIZAÇÃO POR EQUIP.	-	TODO PERÍODO	TODO PERÍODO	FASE 01
_TENDA_CREMALHEIRA PCT (LOG)	2 UNIDADES	1 MOBILIZAÇÃO POR EQUIP.	1 DESMOBILIZAÇÃO POR EQUIP.	-	TODO PERÍODO	TODO PERÍODO	FASE 02
_TENDA_MINIGRUA (LOG)	2 UNIDADES	2 MOBILIZAÇÕES POR EQUIP. (2 TORRES)	2 DESMOBILIZAÇÕES POR EQUIP. (2 TORRES)	-	TODO PERÍODO	-	FASE 01
_TENDA_MINIGRUA (LOG)	2 UNIDADES	2 MOBILIZAÇÕES POR EQUIP. (2 TORRES)	2 DESMOBILIZAÇÕES POR EQUIP. (2 TORRES)	-	TODO PERÍODO	-	FASE 02

PCP 164

Empreendimento	Lançto.	Unidades	# jogos	Equipes de forma	Início Obra	Início Forma 1	Início Forma 2	Início Forma 3	Término Forma 1	Término Forma 2	Término Forma 3	Previsão AGI
Alameda dos Pássaros - F1	jun/23	360	2	A	03/01/24	10/09/24	07/10/24		17/01/25	20/01/25		out/25
Morada Capibaribe Cond I	nov/23	420	2	A	15/04/24	18/01/25	21/01/25		26/05/25	30/05/25		fev/26
Sol de Camarás II - F1	abr/24	270	3	A	02/12/24	27/05/25	31/05/25	13/06/25	21/07/25	25/07/25	22/08/25	fev/26
Alameda dos Pássaros - F2	jul/24	360	3	A	04/03/25	22/07/25	26/07/25	23/08/25	05/10/25	09/10/25	06/11/25	ago/26
Morada Capibaribe Cond II	nov/24	386	3	A	03/05/25	06/10/25	10/10/25	07/11/25	25/12/25	29/12/25	25/01/26	out/26
Vista do Golf	nov/24	448	3	A	14/07/25	26/12/25	30/12/25	26/01/26	29/03/26	02/04/26	28/04/26	jan/27
Viva Casa Amarela	abr/25	336	2	B	15/11/25	29/04/26	14/05/26		11/08/26	10/09/26		jun/27
Sol de Camarás II - F2	jun/25	238	2	A	14/01/26	30/03/26	03/04/26		12/06/26	16/06/26		nov/26
Mirante Belvedere	jul/25	809	2	A	07/02/26	13/06/26	17/06/26		19/02/27	23/02/27		nov/27
Aurora Prime	set/25	302	2	B	13/02/26	12/08/26	11/09/26		14/11/26	14/12/26		set/27
Morada Beberibe	out/25	743	2	B	18/06/26	15/11/26	15/12/26		04/07/27	03/08/27		mai/28
Torres Marina	nov/25	416	2	A	08/09/26	20/02/27	24/02/27		29/06/27	03/07/27		abr/28
Bosque Recife	jan/26	444	2	A	25/01/27	30/06/27	04/07/27		15/11/27	19/11/27		ago/28
Caminho do Mar	fev/26	470	2	B	13/11/26	05/07/27	04/08/27		28/11/27	28/12/27		set/28
Bandeirante	ago/26	444	2	A	25/06/27	16/11/27	20/11/27		02/04/28	06/04/28		dez/28

Pareceres

Análise da Mancha e Implantação

Operações

Inteligência de Mercado

Financeiro

Demanda e Distribuição da Mancha

Potencial de Demanda			Lançados		Lançados + Landbank	
Mancha	CÓD.	Shr.	ANO	MÊS	ANO	MÊS
Recife	REC	30%	1.989	166	2.387	199

Empreendimento	Renda	Lançamento	jun/25	jul/25	ago/25	set/25	out/25	nov/25	dez/25	jan/26	fev/26	mar/26	abr/26	mai/26	jun/26	jul/26	ago/26	set/26	out/26	nov/26	dez/26	jan/27	fev/27	mar/27
Alameda Dos Pássaros - F2	1.998	jul-24	21	15																				
Vista Do Golf	2.908	nov-24	34	34	34	34	34	13																
Morada Capibaribe II	2.351	nov-24	44	44	44	44	7																	
Viva Casa Amarela	2.672	abr-25	20	20	20	20	20	20	20	20	20	20	20	20	20	20	13							
Mirante Belvedere	**2.644**	**jun-25**		**45**	**45**	**45**	**45**	**45**	**45**	**45**	**45**	**45**	**45**	**45**	**45**	**45**	**45**	**45**	**45**	**45**	**44**			
Aurora Prime	3.095	jul-25			21	21	21	21	21	21	21	21	21	21	21	21	21	21	8					
Bosque Recife	2.500	jan-26									25	25	25	25	25	25	25	25	25	25	25	25	25	25
Morada Beberibe F1	2.654	fev-26										21	21	21	21	21	21	21	21	21	21	21	21	21
Boa Viagem Prime	3.598	out-26																		27	27	27	27	27
Total de Vendas Lançados			**119**	**113**	**98**	**98**	**61**	**33**	**20**	**20**	**20**	**20**	**20**	**20**	**20**	**20**	**13**	**0**	**0**	**0**	**0**	**0**	**0**	**0**
Total de Vendas Lançados + Landbank			**119**	**158**	**164**	**164**	**127**	**99**	**86**	**86**	**111**	**132**	**132**	**132**	**132**	**132**	**125**	**112**	**99**	**118**	**117**	**73**	**73**	**73**

Parecer de I.M sobre a mancha:

O projeto analisado em comitê está em linha com o potencial teórico de demanda calculado para a mancha. (Total Lançados)

Canibalização:

Sem Risco de Canibalização

Mirante Belvedere | Mapa Concorrência

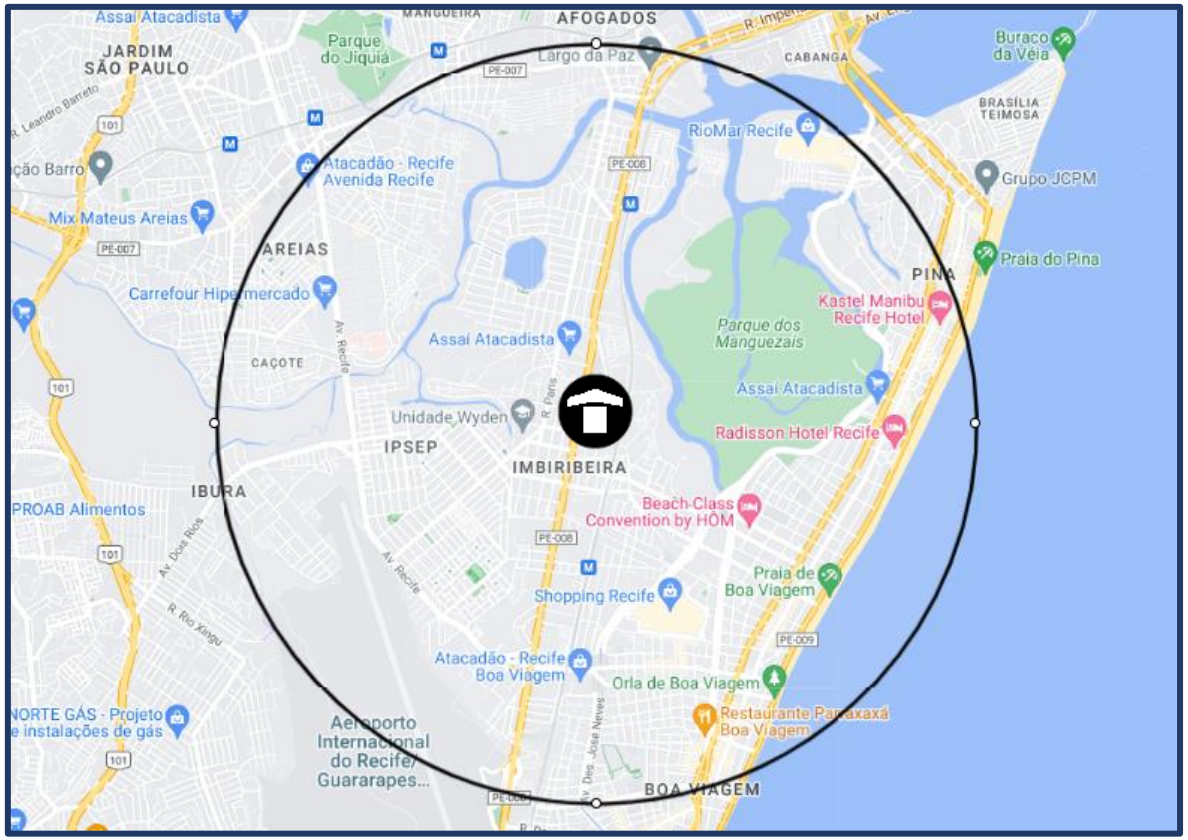

Diagnóstico Concorrência

- Não mapeamos nenhum lançamento da concorrência dentro do MCMV na região.

Região 1 Km	Mirante Belvedere F1	
	TENDA	
	População	24.301
	Dens. Demográfica	7.785
	Renda (R$)	3.439
	Classe Social	C2 (1.5k a 2.7k)
	PEA Dia	40.836

Tenda

sua próxima conquista

Cenário Aprovação

Simulação de Preço

Informações Viabilidade

Projeto:	Mirante Belvedere			
Tipo:	**Sem vaga**		**Sem vaga**	
Método	**Ref - Vista Do Golf**		**Vision**	
Avaliação	230.601		230.601	
Renda Inicial (VF)	2.712		2.999	
Renda Final*	-		-	
% RET1	50%		50%	
Tipo:	**VF**	**R$**	**VF**	**R$**
Ato	2,22	5.858	1,39	4.053
FGTS	1,03	2.719	1,33	3.875
Financiamento	100,59%	155.770	96,60%	161.166
Subsídio	94,46%	12.651	114,44%	8.801
Prazo de Pró-soluto	29	29	29	29
Pró-Soluto	95,22%	27.211	95,23%	30.093
Preço Raso (RS)	204.209	204.209	207.988	207.988
TCD	81,96%	22.406	66,90%	20.223
VSO	42	42	42	42
Preço de Venda	**232.578**	**232.578**	**234.216**	**234.216**
Elasticidade	-2,564%	-2,564%	-2,564%	-2,564%
Preço de Venda Final	**226.614**	**226.614**	**228.211**	**228.211**
Preço Raso (R$)	**204.209**		**207.988**	
% de Raso	**90,11%**		**91,14%**	
BP25 - Não Inflacionado	**-**		**206.076**	
BP25 - Inflacionado	**-**		**211.871**	

Simulação de Preço

Informações Viabilidade

Projeto:	Mirante Belvedere			
Tipo:	**Com vaga**		**Com vaga**	
Método	**Ref - Vista Do Golf**		**Vision**	
Avaliação	250.000		250.000	
Renda Inicial (VF)	5.275		4.858	
Renda Final*	-		-	
% RET1	0%		0%	
Tipo:	**VF**	**R$**	**VF**	**R$**
Ato	0,26	1.321	0,59	2.807
FGTS	0,00	0	0,61	2.908
Financiamento	102,00%	198.768	101,24%	197.283
Subsídio	0,00%	0	0,00%	0
Prazo de Pró-soluto	29	29	29	29
Pró-Soluto	42,86%	23.820	55,15%	28.228
Preço Raso (RS)	223.909	223.909	231.227	231.227
TCD	39,93%	21.233	41,91%	20.522
VSO	3	3	3	3
Preço de Venda	**251.593**	**251.593**	**258.374**	**258.374**
Elasticidade	-2,564%	-2,564%	-2,564%	-2,564%
Preço de Venda Final	**245.142**	**245.142**	**251.749**	**251.749**
Preço Raso (R$)	**223.909**		**231.227**	
% de Raso	**91,34%**		**91,85%**	
BP25 - Não Inflacionado	-		-	
BP25 - Inflacionado	-		-	

Tenda

sua próxima conquista

Cenário Real

Simulação de Preço

Informações Viabilidade

Projeto:	Mirante Belvedere			
Tipo:	**Sem vaga**		**Sem vaga**	
Método	**Ref - Vista Do Golf**		**Vision - Com Cheque**	
Avaliação	220.000		220.000	
Renda Inicial (VF)	2.499		2.489	
Renda Final*	-		-	
% RET1	75%		75%	
Tipo:	**VF**	**R$**	**VF**	**R$**
Ato	2,98	7.258	2,92	7.278
FGTS	1,42	3.452	1,53	3.798
Financiamento	95,51%	142.300	97,31%	148.349
Subsídio	191,51%	36.480	188,51%	37.440
Prazo de Pró-soluto	31	31	31	31
Pró-Soluto	105,37%	29.661	82,52%	23.135
Preço Raso (RS)	219.152	219.152	220.000	220.000
TCD	0,00%	0	0,00%	0
VSO	42	42	42	42
Preço de Venda	**224.919**	**224.919**	**220.000**	**220.000**
Elasticidade	-2,564%	-2,564%	0,000%	0,000%
Preço de Venda Final	**219.152**	**219.152**	**220.000**	**220.000**
Preço Raso (R$)	**219.152**		**220.000**	
% de Raso	**100,00%**		**100,00%**	
BP25 - Não Inflacionado	**-**		**207.780**	
BP25 - Inflacionado	**-**		**213.575**	

Simulação de Preço

Informações Viabilidade

Projeto:	Mirante Belvedere			
Tipo:	**Com vaga**		**Com vaga**	
Método	**Ref - Vista Do Golf**		**Vision**	
Avaliação	250.000		250.000	
Renda Inicial (VF)	5.275		4.858	
Renda Final*	-		-	
% RET1	0%		0%	
Tipo:	**VF**	**R$**	**VF**	**R$**
Ato	0,59	1.321	0,26	2.807
FGTS	0,61	0	0,00	2.908
Financiamento	101,24%	198.768	102,00%	197.283
Subsídio	0,00%	0	0,00%	0
Prazo de Pró-soluto	31	31	31	31
Pró-Soluto	55,15%	25.463	42,86%	30.175
Preço Raso (RS)	225.551	225.551	233.174	233.174
TCD	41,91%	21.233	39,93%	20.522
VSO	3	3	3	3
Preço de Venda	**260.372**	**260.372**	**253.279**	**253.279**
Elasticidade	-2,564%	-2,564%	-2,564%	-2,564%
Preço de Venda Final	**246.785**	**246.785**	**253.696**	**253.696**
Preço Raso (R$)	**225.551**		**233.174**	
% de Raso	**91,40%**		**91,91%**	
BP25 - Não Inflacionado	-		-	
BP25 - Inflacionado	-		-	

Análise de Preço

Informações Viabilidade

Projeto:	Mirante Belvedere
Tipo:	**Faixa 2**
Método	**Vision - Com Cheque**
Avaliação	221.965
Renda Inicial (VF)	2.644
Renda Final*	-

Tipo:	VF	R$
Ato	2,75	6.985
FGTS	1,43	3.740
Financiamento	96,14%	149.308
Subsídio	176,16%	34.987
Prazo de Pró-soluto	31	31
Pró-Soluto	87,93%	25.843
Preço Raso (RS)	220.863	220.863
TCD	2,62%	1.344
VSO	45	45
Preço de Venda	**222.581**	**222.581**
Elasticidade	-0,168%	-0,168%
Preço de Venda Final	**222.208**	**222.208**
Preço Raso (R$)	**220.863**	
% de Raso	**99,39%**	
Raso Todas as Fases	**220.863**	
Nominal Todas as Fases	**222.208**	

1

Análise de Riscos	Farol IM
IM avalia o Preço Vision – Com cheque como **factível**.	

1) I.M está de acordo com o preço Vision com cheque, tendo em vista que, o projeto está em uma região com bons indicadores sociodemográficos, como renda e PEA/Dia, o mesmo também se encontra próximo de pontos de interesses como hospital, escola e etc.

Conforme consta no slide "Panorama de Concorrência", não mapeamos nenhum concorrente na região.

Embora o VSO esteja um pouco acima da referência, o Mirante Belvedere tem uma localização melhor do que o Vista do Golf.

Segue abaixo o escalonamento da Regional:

	Preço Real					Preço Normalizado(31m)	
	Avaliação	Preço Raso	Renda Média	VSO	PSOL	Δ PSOL	Preço Raso
Alameda dos Pássaros F2	207.611	195.384	2.253	21	19	7.380	202.764
Morada Capibaribe II	217.384	197.118	2.351	44	21	6.690	203.808
Mirante Belvedere	221.965	220.863	2.644	45	31	-	220.863
Vista do Golf	234.392	220.485	2.908	39	26	4.875	225.360
Viva Casa Amarela	221.957	224.570	2.672	20	27	3.700	228.270

* Preços com cheque incluso.

Percepção Comercial

Entorno

Distâncias POI Mobilidade

- Av. Mascarenhas de Morais – 100m
- Metrô Linha Sul – 200m
- Av. Antônio Falcão – 500m
- Estação de Metrô Antônio Falcão – 550m
- T.I. Tancredo Neves – 2,2km

Raio 2 Km

- EREFEM São Francisco de Assis – 280m
- Creche Municipal Padre Lourenço – 350m
- Faculdade Universo – 500m
- Deskontão – 1,1km
- UPA – 2km
- Praia de Boa Viagem – 2km

Mirante Belvedere

Parecer: Ciclo está de acordo com o preço e VSO citados, visto que, trata-se do nosso 1º lançamento em uma das áreas mais nobres e aspiracionais de Recife, a zona Sul. Região sem concorrência no MCMV e próximo a diversos pontos de interesse e lazer, como mercados, escolas, faculdades, parques, shopping e a orla da Praia de Boa Viagem.

- Pareceres
- Análise da Mancha e Implantação
- Prospecção
- Operações
- Inteligência de Mercado
- Financeiro

Informações Gerais – Aprovação – Consolidado

Mirante Belvedere – PE – Recife Capital

Datas e Prazos

	Compra	Lançamento	Início Obra	Término Obra	LÇTO até IO	IO até TO	Chaves	LÇTO até Chaves
Consolidado	jun-23							
Mirante Belvedere - s/ vaga		jun-25	dez-25	dez-27	6 meses	24 meses	jun-28	36 meses
Mirante Belvedere - c/ vaga		jun-25	dez-25	dez-27	6 meses	24 meses	jun-28	36 meses

Terreno e Incorridos

TOTAL (R$ + Perm.):	15,38 MM	**Incorrido Terreno:** 2,36 MM	**Área do Terreno (100%):**	8.199 m²	**Área Líquida do Terreno:** 8.199 m²
Cash:	13,55 MM		**Custo de terreno m²:**	1.875,7	**Custo de terreno m² Área Líquida:** 1.875,7
Permuta Financeira:	0,00 MM (0,00%)		**VaR 25 (R$ mil):**	0	**Fração Terreno/Terreno + Custo Obra (%VGV):** 8,3% / 48,6%
Permuta Física:	1,83 MM (0,98%) - Unidades Permuta 8,00		**VaR 26 (R$ mil):**	0	**CA Máx/Proj.** 5,0 / 3,5
Ato / %VGV:	0,00 MM / 0,0%		**Incorrido de Construção:**	1,32 MM	**Incorridos de Incorporação:** 1,70 MM

Vendas

Fases	Nº Pavimentos	Preço Raso Unit.	Qtde	Preço Unit.	Aval. CEF	Cond. Parcela	% Pró-soluto	% TCD
Mirante Belvedere - s/ vaga	T+16	208.007	756	228.211	230.601	96,6%	95,2%	66,9%
Mirante Belvedere - c/ vaga	T+16	231.227	53	251.749	250.000	101,2%	55,1%	41,9%

Unidades Totais:	809	**Preço Médio:**	229.753	**Renda Média:**	3.121	**ITBI+Emol. Unit. Médio:**	4.535
Unidades Tenda:	801	**Avaliação Média:**	231.872	**Ato:**	4.175 (1,34 Salários)	**Custo do Ciclo Unit.:**	12.901
VSO:	45 Unidades	**VGV Total:**	185.870.108	**FGTS:**	4.004 (1,28 Salários)	**Preço Raso Médio:**	209.528
RET Médio:	2,6%	**VGV Tenda:**	184.032.085	**% em RET 1%:**	47%	**Adc. Tx. de Aceleração Médio:**	1.486

Construção

Custo Total Unit.:	92.756	**Eventuais:**	4,00%	**Área priv (m²):**	36,73	**Gape / Mês Unit.:**	11,08

Resultado

LI (R$):	**31.589.203**	**LI:**	**23,85%**	**Exposição de Caixa (R$):**	**19.367.412**	**Margem Bruta Econômica:**	**42,62%**
TIR:	**100,09%**	**LI Aprovação:**	**20,00%**	**Ger. Caixa 12 meses (R$):**	**(13.305.774)**	**Margem Bruta REF:**	**45,47%**
Exposição de Caixa:	**10,49%**	**Δ LI:**	**3,85%**	**Ger. Caixa 24 meses (R$):**	**29.131.119**	**Margem Rasa Econômica:**	**36,35%**
Payback Contingente (21 m):	**19 m/ (-2 m)**	**LI Marginal:**	**28,82%**	**Ger. Caixa Marginal (R$):**	**61.479.281**	**Margem Rasa REF:**	**40,21%**
Payback Consolidado:	**19 meses**					**Margem de Contribuição Econômica:**	**31,63%**

DRE – Aprovação (Consolidado)

R$ Mil - Valores Nominais - Compra	Mirante Belvedere		Mirante Belvedere - s/ vaga		Mirante Belvedere - c/ vaga	
	Nominal	%	Nominal	%	Nominal	%
Receita	184.602	100,0%	171.291	100,0%	13.311	100,0%
PIS/COFINS	(2.613)	1,4%	(2.322)	1,4%	(292)	2,2%
Custo Total	(104.422)	57,4%	(97.720)	57,8%	(6.701)	51,5%
Custo Terreno	(15.379)	8,5%	(14.491)	8,6%	(888)	6,8%
Custo Relacionados a Terreno	(1.806)	1,0%	(1.688)	1,0%	(118)	0,9%
Custos de Incorporação	(1.880)	1,0%	(1.776)	1,1%	(104)	0,8%
Custo de Construção	(85.356)	46,9%	(79.764)	47,2%	(5.592)	43,0%
Lucro Bruto Econômico	77.567	42,6%	71.249	42,2%	6.318	48,5%
Custo para Rateio	-	0,0%	-	0,0%	-	0,0%
Lucro Bruto Contábil	77.567	42,6%	71.249	42,2%	6.318	48,5%
Despesas de Selling	(15.765)	8,7%	(14.477)	8,6%	(1.288)	9,9%
Contingência	(4.246)	2,3%	(3.940)	2,3%	(306)	2,4%
Margem de Contribuição	57.556	31,6%	52.832	31,3%	4.724	36,3%
IR e CSLL	(2.138)	1,2%	(1.899)	1,1%	(239)	1,8%
Margem Líquida	55.418	30,5%	50.932	30,1%	4.485	34,5%
Lucro Bruto REF Unit.	106.728	45,5%	105.031	45,0%	131.600	51,1%
Lucro Raso REF Unit.	86.072	40,2%	84.398	39,7%	110.626	46,8%

R$ Mil - VPL - Compra	Mirante Belvedere		Mirante Belvedere - s/ vaga		Mirante Belvedere - c/ vaga	
	VP	%	VP	%	VP	%
Receitas	132.448	100,0%	122.948	100,0%	9.500	100,0%
PIS/COFINS	(1.846)	1,4%	(1.641)	1,3%	(205)	2,2%
Custos e Despesas Totais	(99.013)	74,8%	(92.338)	75,1%	(6.675)	70,3%
Custo Terreno	(12.999)	9,8%	(12.233)	9,9%	(766)	8,1%
Custo Relacionados a Terreno	(2.017)	1,5%	(1.885)	1,5%	(132)	1,4%
Custos de Incorporação	(1.714)	1,3%	(1.620)	1,3%	(94)	1,0%
Custo de Construção	(65.535)	49,5%	(61.242)	49,8%	(4.293)	45,2%
Despesas de Selling	(13.689)	10,3%	(12.579)	10,2%	(1.110)	11,7%
Contingência	(1.548)	1,2%	(1.436)	1,2%	(112)	1,2%
IR e CSLL	(1.510)	1,1%	(1.343)	1,1%	(168)	1,8%
Lucro Imobiliário	31.589	23,9%	28.969	23,6%	2.621	27,6%

Informações Gerais Real – Consolidado

Mirante Belvedere - PE - Recife Capital

Datas e Prazos

	Compra	Lançamento	Início Obra	Término Obra	LÇTO até IO	IO até TO	Chaves	LÇTO até Chaves
Consolidado	jun-23							
Mirante Belvedere - s/ vaga		jun-25	fev-26	fev-28	8 meses	24 meses	jun-28	36 meses
Mirante Belvedere - c/ vaga		jun-25	fev-26	fev-28	8 meses	24 meses	jun-28	36 meses

Terreno e Incorridos

TOTAL (R$ + Perm.):	15,31 MM	**Incorrido Terreno:**	2,36 MM	**Área do Terreno (100%):**	8.199 m²	**Área Líquida do Terreno:**	8.199 m²
Cash:	13,55 MM			**Custo de terreno m²:**	1.867,7	**Custo de terreno m² Área Líquida:**	1.867,7
Permuta Financeira:	0,00 MM (0,00%)			**VaR 25 (R$ mil):**	0	**Fração Terreno/Terreno + Custo Obra (%VGV):**	8,5% / 50,3%
Permuta Física:	1,76 MM (0,98%) - Unidades Permuta 8,00			**VaR 26 (R$ mil):**	0	**CA Máx/Proj.**	5,0 / 3,5
Ato / %VGV:	0,00 MM / 0,0%			**Incorrido de Construção:**	1,32 MM	**Incorridos de Incorporação:**	1,70 MM

Vendas

Fases	Nº Pavimentos	Preço Raso Unit.	Qtde	Preço Unit.	Aval. CEF	Cond. Parcela	% Pró-soluto	% TCD
Mirante Belvedere - s/ vaga	T+16	220.000	756	220.000	220.000	97,3%	82,5%	0,0%
Mirante Belvedere - c/ vaga	T+16	233.174	53	253.696	250.000	101,2%	55,1%	41,9%

Unidades Totais:	809	**Preço Médio:**	222.208	**Renda Média:**	2.644	**ITBI+Emol. Unit. Médio:**	4.396
Unidades Tenda:	801	**Avaliação Média:**	221.965	**Ato:**	7.328 (2,77 Salários)	**Custo do Ciclo Unit.:**	12.481
VSO:	45 Unidades	**VGV Total:**	179.765.889	**FGTS:**	3.877 (1,47 Salários)	**Preço Raso Médio:**	220.863
RET Médio:	1,9%	**VGV Tenda:**	177.988.229	**% em RET 1%:**	70%	**Adc. Tx. de Aceleração Médio:**	1.464

Construção

Custo Total Unit.:	92.756	**Eventuais:**	4,00%	**Área priv (m²):**	36,73	**Gape / Mês Unit.:**	11,08

Resultado

LI (R$):	**33.702.783**	**LI:**	**25,53%**	**Exposição de Caixa (R$):**	**14.989.116**	**Margem Bruta Econômica:**	**40,44%**
TIR:	**118,03%**	**LI Aprovação:**	**20,00%**	**Ger. Caixa 12 meses (R$):**	**(8.738.132)**	**Margem Bruta REF:**	**43,26%**
Exposição de Caixa:	**8,39%**	**Δ LI:**	**5,53%**	**Ger. Caixa 24 meses (R$):**	**32.450.156**	**Margem Rasa Econômica:**	**40,03%**
Payback Contingente (21 m):	**18 m/ (-3 m)**	**LI Marginal:**	**30,53%**	**Ger. Caixa Marginal (R$):**	**56.690.464**	**Margem Rasa REF:**	**42,92%**
Payback Consolidado:	**18 meses**					**Margem de Contribuição Econômica:**	**29,48%**

Cenário Real – DRE

R$ Mil - Valores Nominais - Compra	Mirante Belvedere		Mirante Belvedere - s/ vaga		Mirante Belvedere - c/ vaga	
	Nominal	%	Nominal	%	Nominal	%
Receita	178.715	100,0%	165.285	100,0%	13.430	100,0%
PIS/COFINS	(1.863)	1,0%	(1.568)	0,9%	(294)	2,2%
Custo Total	(105.340)	59,6%	(98.330)	60,1%	(7.011)	53,4%
Custo Terreno	(15.314)	8,7%	(14.426)	8,8%	(888)	6,8%
Custo Relacionados a Terreno	(1.828)	1,0%	(1.709)	1,0%	(119)	0,9%
Custos de Incorporação	(2.157)	1,2%	(1.791)	1,1%	(367)	2,8%
Custo de Construção	(86.041)	48,7%	(80.404)	49,1%	(5.637)	42,9%
Lucro Bruto Econômico	71.512	40,4%	65.387	39,9%	6.125	46,6%
Custo para Rateio	-	0,0%	-	0,0%	-	0,0%
Lucro Bruto Contábil	71.512	40,4%	65.387	39,9%	6.125	46,6%
Despesas de Selling	(15.269)	8,6%	(13.974)	8,5%	(1.295)	9,9%
Contingência	(4.110)	2,3%	(3.802)	2,3%	(309)	2,4%
Margem de Contribuição	52.132	29,5%	47.612	29,1%	4.520	34,4%
IR e CSLL	(1.524)	0,9%	(1.283)	0,8%	(241)	1,8%
Margem Líquida	50.608	28,6%	46.329	28,3%	4.279	32,6%
Lucro Bruto REF Unit.	98.204	43,3%	95.833	42,6%	132.697	51,2%
Lucro Raso REF Unit.	96.850	42,9%	95.853	42,6%	111.723	46,9%

R$ Mil - VPL - Compra	Mirante Belvedere		Mirante Belvedere - s/ vaga		Mirante Belvedere - c/ vaga	
	VP	%	VP	%	VP	%
Receitas	132.008	100,0%	122.609	100,0%	9.400	100,0%
PIS/COFINS	(1.349)	1,0%	(1.146)	0,9%	(203)	2,2%
Custos e Despesas Totais	(96.957)	73,4%	(90.176)	73,5%	(6.781)	72,1%
Custo Terreno	(12.994)	9,8%	(12.228)	10,0%	(766)	8,1%
Custo Relacionados a Terreno	(2.039)	1,5%	(1.906)	1,6%	(133)	1,4%
Custos de Incorporação	(1.903)	1,4%	(1.620)	1,3%	(284)	3,0%
Custo de Construção	(64.207)	48,6%	(60.001)	48,9%	(4.206)	44,8%
Despesas de Selling	(13.256)	10,0%	(12.139)	9,9%	(1.117)	11,9%
Contingência	(1.455)	1,1%	(1.346)	1,1%	(109)	1,2%
IR e CSLL	(1.103)	0,8%	(937)	0,8%	(166)	1,8%
Lucro Imobiliário	33.703	25,5%	31.287	25,5%	2.416	25,7%

Análise da Mancha e Implantação

Prospecção

Operações

Inteligência de Mercado

Financeiro

Pareceres

Anexos

Luiz Mauricio:
Pq descasamos aqui entre escritura e lançamento? Acabou gerando exposição de caixa e compromisso que buscamos evitar...

R: Tínhamos um prazo contratual para escriturar o terreno até outubro de 2024. Já havíamos, anteriormente, negociado um aditivo que prorrogou esse prazo para abril de 2025. No momento da escritura, estávamos confortáveis com os cronogramas de legalização, prevendo o lançamento do empreendimento para junho de 2025, e não estávamos vendo abertura por parte dos vendedores para renegociar novamente o prazo de escritura. Trata-se de um terreno com uma excelente fração (8,5%), que já havia atraído o interesse da concorrência e vem apresentando ótimos resultados financeiros. Diante desse cenário, optamos por escriturá-lo em abril de 2025, mesmo com o descasamento de dois meses em relação à data do lançamento.

Comparativo dos Estudos – Aprovação

Comparativo dos Estudos - Consolidado	Escritura	Anterior	Atual	Atual vs Anterior	Δ%
Data Estudo:	abril-25	junho-25	junho-25	0 Meses	N/A
Lançamento:	agosto-25	junho-25	junho-25	0 Meses	N/A
Uhs:	809	809	809	-	0,0%
Preço Nominal:	220.655	227.368	229.753	2.385	1,0%
Preço Raso:	200.588	207.147	209.528	2.381	1,1%
Preço Nominal Inflacionado:	239.577	232.398	234.835	2.438	1,0%
Preço Raso Inflacionado:	217.804	211.747	214.180	2.433	1,1%
Renda Média:	3.063	3.121	3.121	-	0,0%
RET Médio:	2,6%	2,6%	2,6%	0,0 p.p.	0,0%
% em RET 1%:	46,7%	46,7%	46,7%	0,0 p.p.	0,0%
VSO:	23	45	45	-	0,0%
ITBI/Emol. Inf (Unit)²:	5.940	5.944	5.963	19	0,3%
Avaliação:	229.293	231.872	231.872	-	0,0%
Prazo construção F1:	19	24	24	-	0,0%
Prazo de Pró-Soluto F1:	24	29	29	-	0,0%
Custo Total Inf (Unit):	134.047	128.140	129.075	935	0,7%
Custo Construção (Unit):	93.329	92.756	92.756	-	0,0%
Fração de construção:	42,3%	40,8%	40,4%	-0,4 p.p.	-1,0%
INCC Folha Rosto:	1.173,78	1.184,46	1.184,46	-	0,0%
Custo Terreno Inf:	15.281.024	15.360.538	15.379.280	18.742	0,1%
Custo Relacionados a Terreno (Unit):	1.666	1.710	2.232	522	30,5%
Fração do Terreno¹:	8,6% / 50,9%	8,4% / 49,1%	8,3% / 48,6%	-0,1 p.p.	-1,2%
Custo de Incorp. por uh:	3.287	1.934	2.324	390	20,2%
ITBI/Emol. Inf (Total)²:	4.805.654	4.809.100	4.824.442	15.342	0,3%
Custo do Ciclo (Unit):	12.390	12.767	12.901	134	1,0%
Lucro Imobiliário:	20,7%	23,7%	23,9%	0,1 p.p.	0,6%
LI Marginal:	22,5%	28,2%	28,8%	0,7 p.p.	2,3%
Exposição de caixa:	9,3%	10,2%	10,5%	0,3 p.p.	2,6%
TIR:	68,5%	101,5%	100,1%	-1,4 p.p.	-1,4%
Margem Bruta REF:	44,5%	45,3%	45,5%	0,2 p.p.	0,4%
Margem Bruta Econômica:	41,4%	42,4%	42,6%	0,2 p.p.	0,5%
Margem Rasa REF:	39,0%	40,0%	40,2%	0,2 p.p.	0,6%
Margem Rasa Econômica:	34,9%	36,1%	36,4%	0,3 p.p.	0,8%
Margem Contribuição Econômica:	30,4%	31,4%	31,6%	0,2 p.p.	0,7%
Payback Contingente (Régua 21 m):	21 m/ (0 m)	19 m/ (-2 m)	19 m/ (-2 m)	0	0,0%
Payback Consolidado:	21 Meses	19 Meses	19 Meses	0 Meses	0,0%

*Projeto unificado pós escritura.

Simulação de Preço

Informações Viabilidade

Projeto:	Mirante Belvedere			
Tipo:	**Sem vaga**		**Sem vaga**	
Método	**Ref - Vista Do Golf**		**Vision**	
Avaliação	230.601		230.601	
Renda Inicial (VF)	2.712		2.999	
Renda Final*	-		-	
% RET1	50%		50%	
Tipo:	**VF**	**R$**	**VF**	**R$**
Ato	2,22	5.858	1,39	4.053
FGTS	1,03	2.719	1,33	3.875
Financiamento	99,08%	153.428	95,20%	158.823
Subsídio	94,46%	12.651	114,44%	8.801
Prazo de Pró-soluto	29	29	29	29
Pró-Soluto	95,22%	27.211	95,23%	30.093
Preço Raso (RS)	201.866	201.866	205.646	205.646
TCD	81,96%	22.406	66,90%	20.223
VSO	42	42	42	42
Preço de Venda	**230.174**	**230.174**	**231.812**	**231.812**
Elasticidade	-2,564%	-2,564%	-2,564%	-2,564%
Preço de Venda Final	**224.272**	**224.272**	**225.868**	**225.868**
Preço Raso (R$)	**201.866**		**205.646**	
% de Raso	**90,01%**		**91,05%**	
BP25 - Não Inflacionado	**-**		**206.076**	
BP25 - Inflacionado	**-**		**211.871**	

Simulação de Preço

Informações Viabilidade

Projeto:	Mirante Belvedere			
Tipo:	**Com vaga**		**Com vaga**	
Método	**Ref - Vista Do Golf**		**Vision**	
Avaliação	250.000		250.000	
Renda Inicial (VF)	5.275		4.858	
Renda Final*	-		-	
% RET1	0%		0%	
Tipo:	**VF**	**R$**	**VF**	**R$**
Ato	0,26	1.321	0,59	2.807
FGTS	0,00	0	0,61	2.908
Financiamento	102,00%	198.768	99,70%	194.294
Subsídio	0,00%	0	0,00%	0
Prazo de Pró-soluto	29	29	29	29
Pró-Soluto	42,86%	23.820	55,15%	28.228
Preço Raso (RS)	223.909	223.909	228.238	228.238
TCD	39,93%	21.233	41,91%	20.522
VSO	3	3	3	3
Preço de Venda	**251.593**	**251.593**	**255.306**	**255.306**
Elasticidade	-2,564%	-2,564%	-2,564%	-2,564%
Preço de Venda Final	**245.142**	**245.142**	**248.760**	**248.760**
Preço Raso (R$)	**223.909**		**228.238**	
% de Raso	**91,34%**		**91,75%**	
BP25 - Não Inflacionado	-		-	
BP25 - Inflacionado	-		-	

Simulação de Preço

Informações Viabilidade

Projeto:	Mirante Belvedere			
Tipo:	**Sem vaga**		**Sem vaga**	
Método	**Ref - Vista Do Golf**		**Vision - Com Cheque**	
Avaliação	220.000		220.000	
Renda Inicial (VF)	2.499		2.489	
Renda Final*	-		-	
% RET1	75%		75%	
Tipo:	**VF**	**R$**	**VF**	**R$**
Ato	2,98	7.258	2,92	7.278
FGTS	1,42	3.452	1,53	3.798
Financiamento	95,51%	142.300	95,73%	145.945
Subsídio	191,51%	36.480	188,51%	37.440
Prazo de Pró-soluto	31	31	31	31
Pró-Soluto	105,37%	29.661	91,09%	25.539
Preço Raso (RS)	219.152	219.152	220.000	220.000
TCD	0,00%	0	0,00%	0
VSO	42	42	42	42
Preço de Venda	**224.919**	**224.919**	**220.000**	**220.000**
Elasticidade	-2,564%	-2,564%	0,000%	0,000%
Preço de Venda Final	**219.152**	**219.152**	**220.000**	**220.000**
Preço Raso (R$)	**219.152**		**220.000**	
% de Raso	**100,00%**		**100,00%**	
BP25 - Não Inflacionado	**-**		**207.780**	
BP25 - Inflacionado	**-**		**213.575**	

Informações Viabilidade

Projeto:	Mirante Belvedere			
Tipo:	Com vaga		Com vaga	
Método	**Ref - Vista Do Golf**		**Vision**	
Avaliação	250.000		250.000	
Renda Inicial (VF)	5.275		4.858	
Renda Final*	-		-	
% RET1	0%		0%	
Tipo:	VF	R$	VF	R$
Ato	0,26	1.321	0,59	2.807
FGTS	0,00	0	0,61	2.908
Financiamento	102,00%	198.768	99,70%	194.294
Subsídio	0,00%	0	0,00%	0
Prazo de Pró-soluto	31	31	31	31
Pró-Soluto	42,86%	25.463	55,15%	30.175
Preço Raso (RS)	225.551	225.551	230.185	230.185
TCD	39,93%	21.233	41,91%	20.522
VSO	3	3	3	3
Preço de Venda	**253.279**	**253.279**	**257.304**	**257.304**
Elasticidade	-2,564%	-2,564%	-2,564%	-2,564%
Preço de Venda Final	**246.785**	**246.785**	**250.707**	**250.707**
Preço Raso (R$)	**225.551**		**230.185**	
% de Raso	**91,40%**		**91,81%**	
BP25 - Não Inflacionado	**-**		**-**	
BP25 - Inflacionado	**-**		**-**	

Análise de Preço

Informações Viabilidade

Projeto:	Mirante Belvedere
Tipo:	**Faixa 2**
Método	**Vision - Com Cheque**
Avaliação	221.965
Renda Inicial (VF)	2.644
Renda Final*	-

Tipo:	VF	R$
Ato	2,77	6.985
FGTS	1,47	3.740
Financiamento	95,99%	149.113
Subsídio	176,16%	34.987
Prazo de Pró-soluto	31	31
Pró-Soluto	88,74%	25.843
Preço Raso (RS)	220.667	220.667
TCD	2,75%	1.344
VSO	45	45
Preço de Venda	**222.385**	**222.385**
Elasticidade	-0,168%	-0,168%
Preço de Venda Final	**222.012**	**222.012**
Preço Raso (R$)	**220.667**	
% de Raso	**99,39%**	
Raso Todas as Fases	**220.667**	
Nominal Todas as Fases	**222.012**	

1

Análise de Riscos	Farol IM
IM avalia o Preço Vision – Com cheque como **factível**.	

1) I.M está de acordo com o preço Vision com cheque, tendo em vista que, o projeto está em uma região com bons indicadores sociodemográficos, como renda e PEA/Dia, o mesmo também se encontra próximo de pontos de interesses como hospital, escola e etc.

Conforme consta no slide "Panorama de Concorrência", não mapeamos nenhum concorrente na região.

Embora o VSO esteja um pouco acima da referência, o Mirante Belvedere tem uma localização melhor do que o Vista do Golf.

Segue abaixo o escalonamento da Regional:

	Preço Real					Preço Normalizado(31m)	
	Avaliação	Preço Raso	Renda Média	VSO	PSOL	Δ PSOL	Preço Raso
Alameda dos Pássaros F2	207.611	195.384	2.253	21	19	7.380	202.764
Morada Capibaribe II	217.384	197.118	2.351	44	21	6.690	203.808
Mirante Belvedere	221.965	220.667	2.644	45	31	-	220.667
Vista do Golf	234.392	220.485	2.908	39	26	4.875	225.360
Viva Casa Amarela	221.957	224.570	2.672	20	27	3.700	228.270

* Preços com cheque incluso.

Obrigado